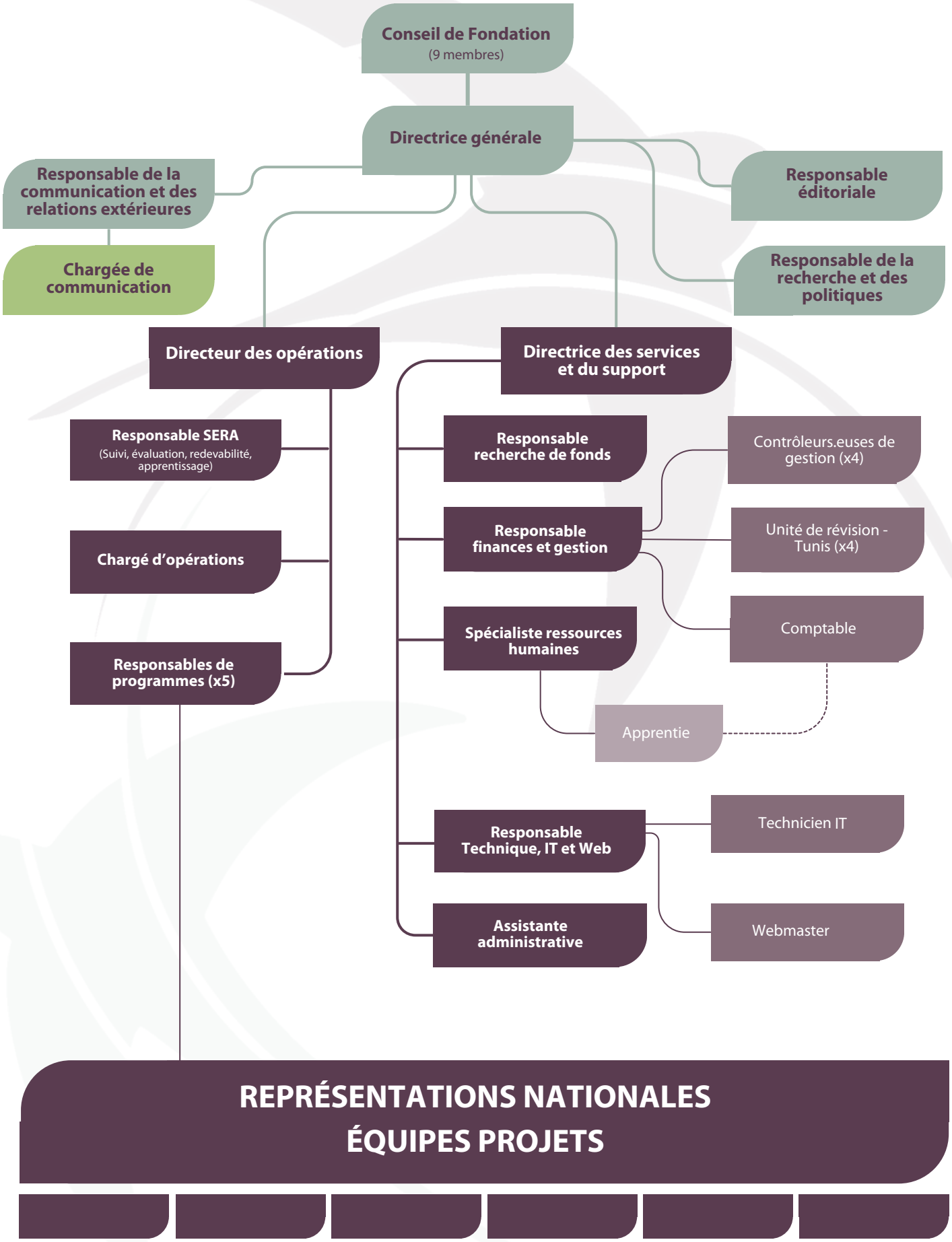
Conseil de Fondation
(9 membres)
Directrice générale
Responsable de la communication et des relations extérieures
Chargée de communication
Responsable éditoriale
Responsable de la recherche et des politiques
Directeur des opérations
Directrice des services et du support
Responsable SERA
(Suivi, évaluation, redevabilité, apprentissage)
Chargé d'opérations
Responsables de programmes (x5)
Responsable recherche de fonds
Responsable finances et gestion
Contrôleurs.euses de gestion (x4)
Unité de révision - Tunis (x4)
Comptable
Spécialiste ressources humaines
Apprentie
Responsable Technique, IT et Web
Technicien IT
Webmaster
Assistante administrative
REPRÉSENTATIONS NATIONALES
ÉQUIPES PROJETS